

01 Planta
1 a 50

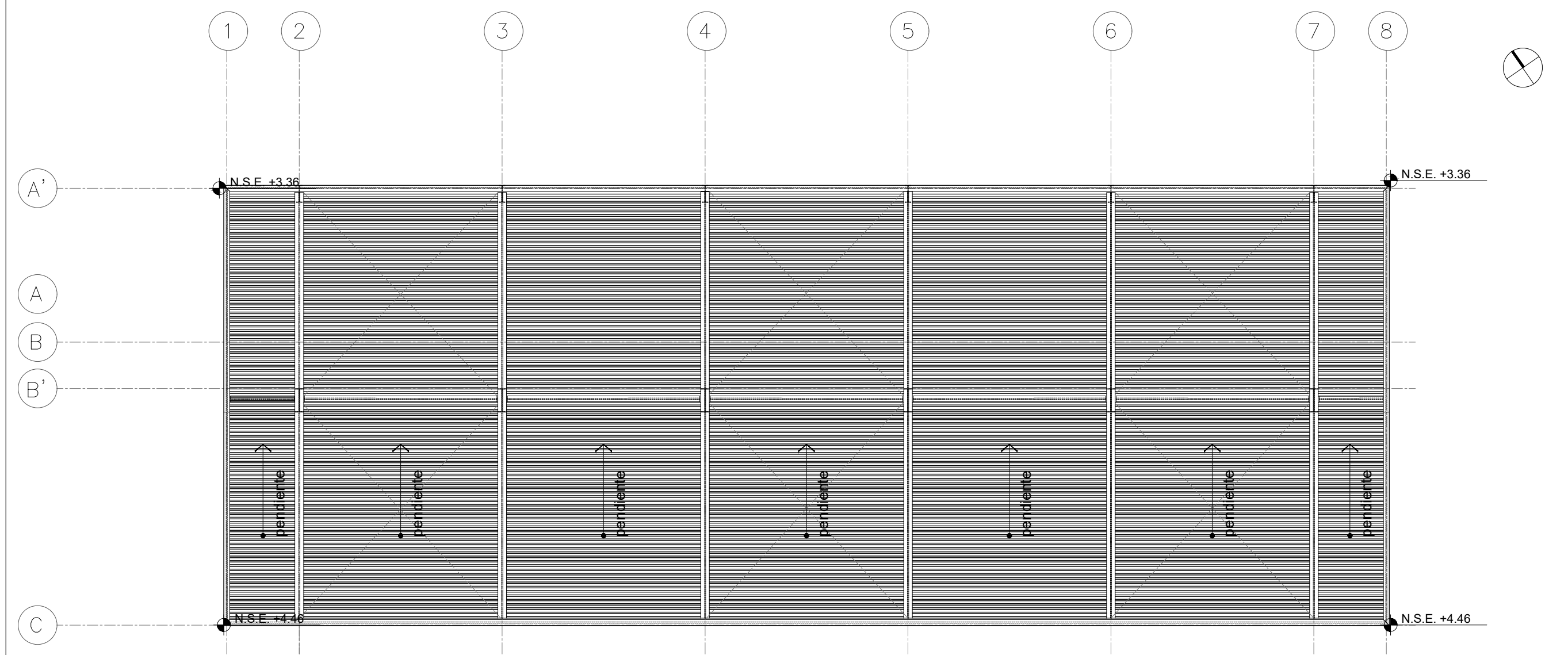

02 Planta Cubierta
1 a 50

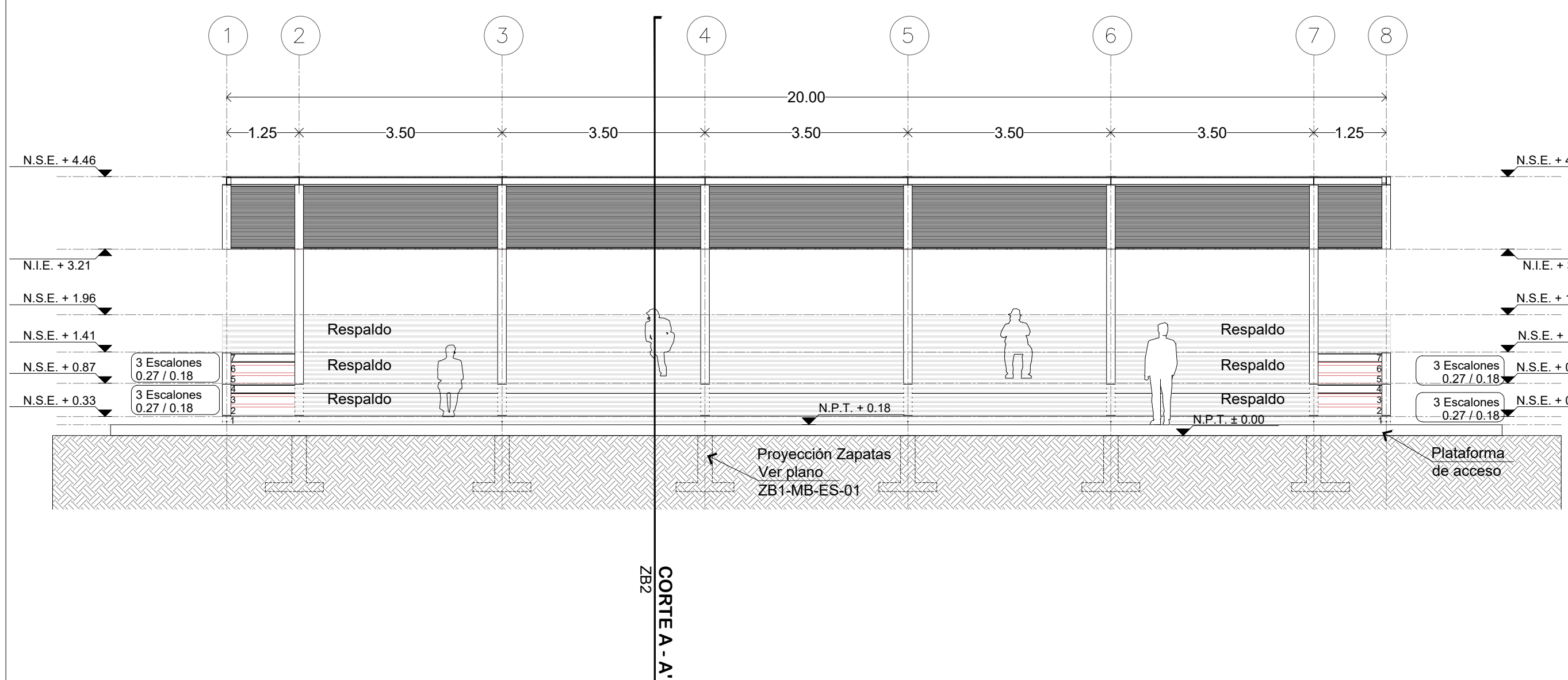

03 Alzado Frontal
1 a 50

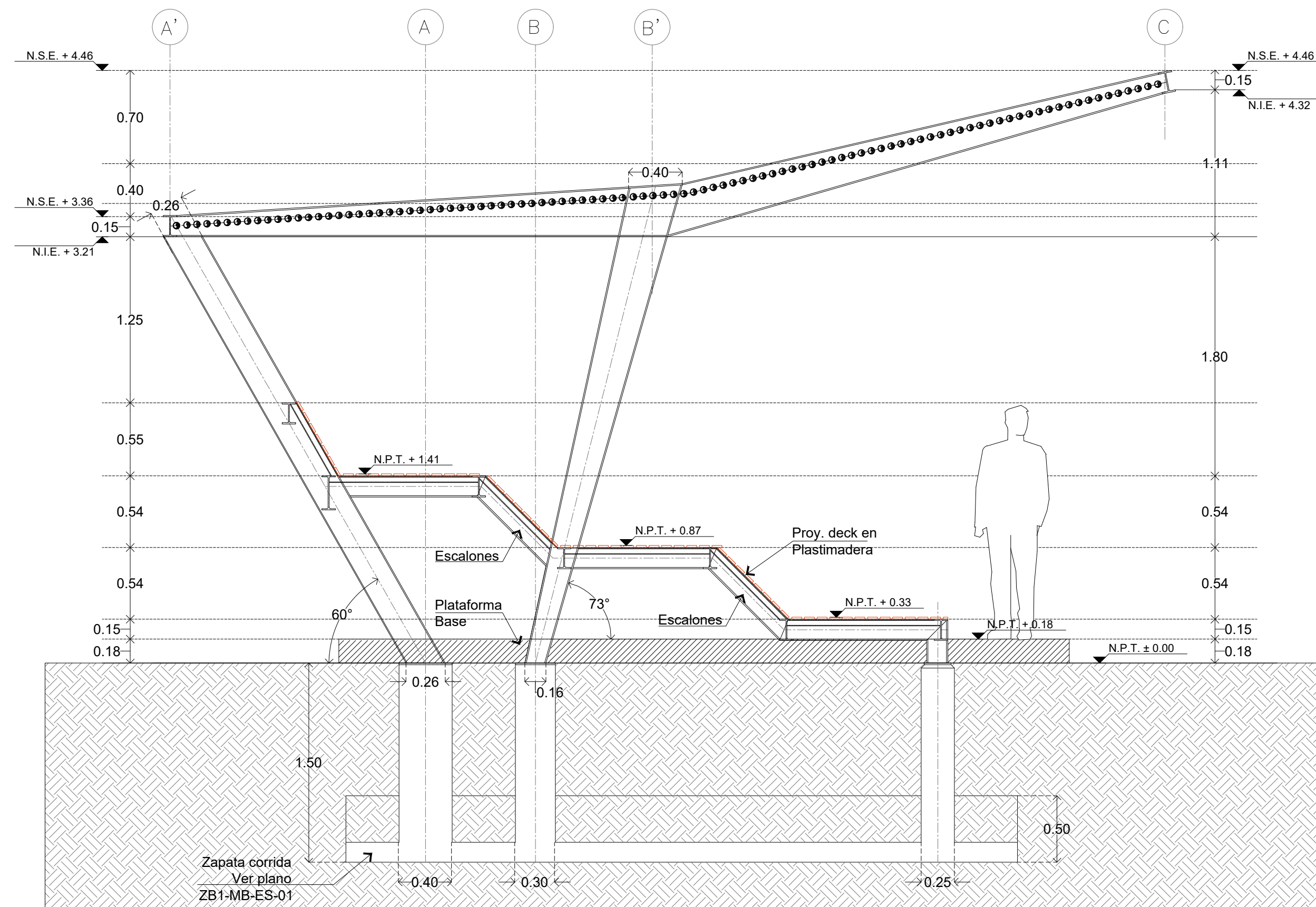

04 Corte A - A' MARCO TIPO
1 a 30

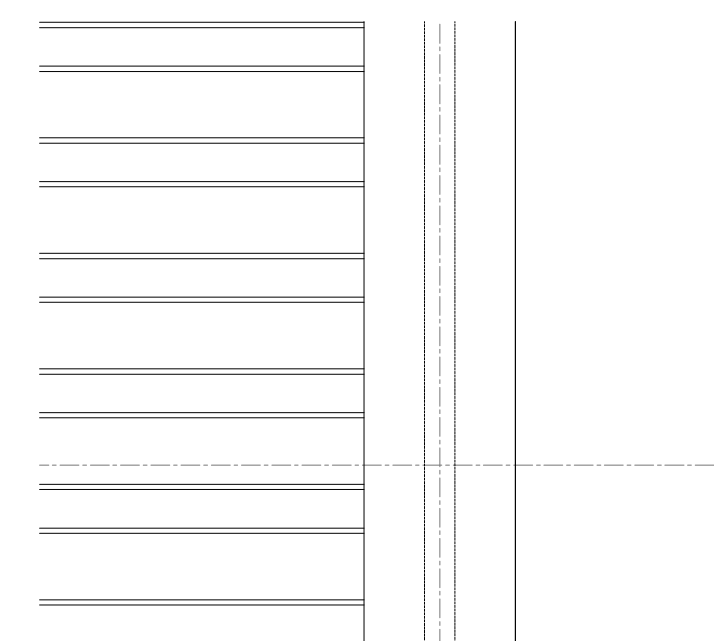

DT 01 Detalle pergolado
1 a 10

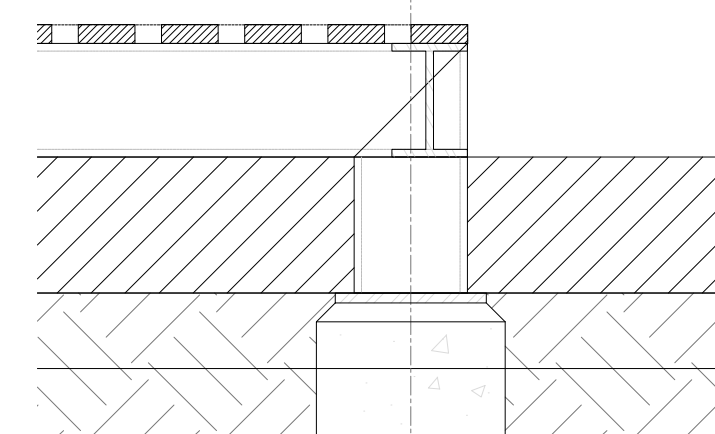

DT 02 Anclaje Plataforma
1 a 10

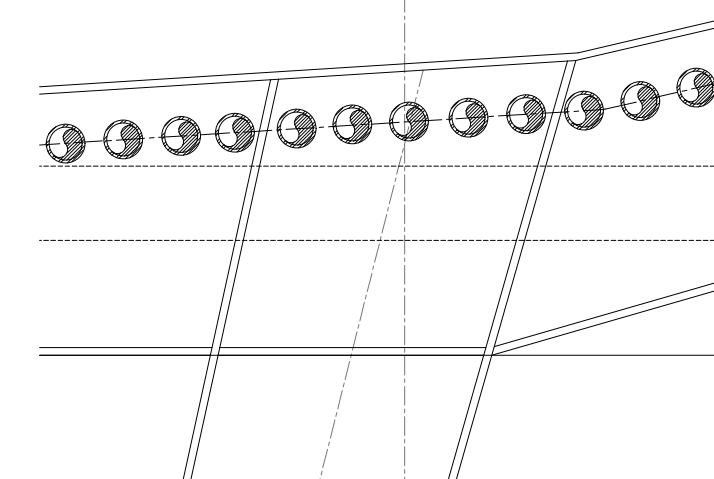

DT 03 Unión marco tipo
1 a 10

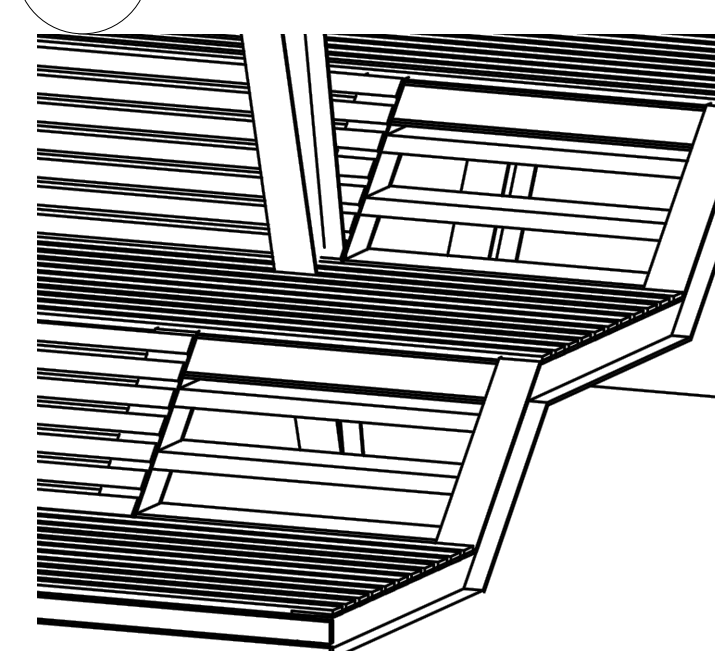

DT 04 Detalle escalones
sin escala
1 a 10

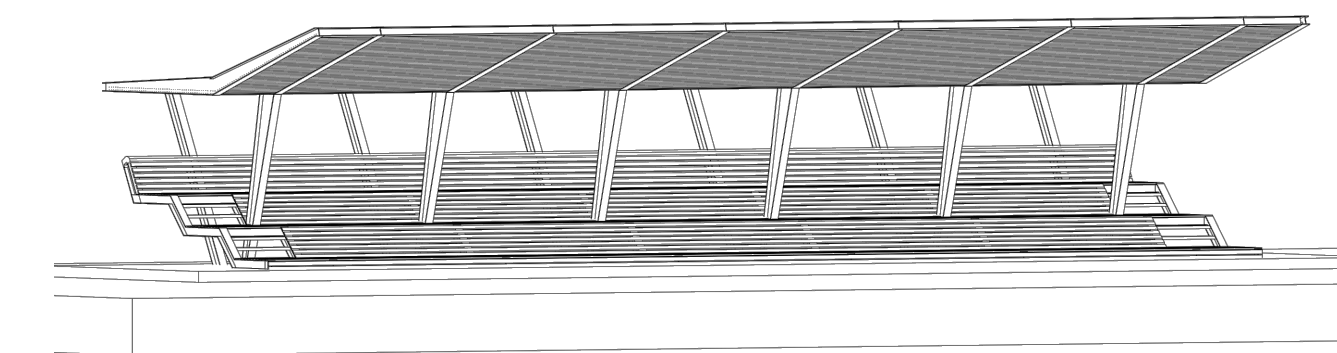

Iso 01 Vista Isométrica
sin escala

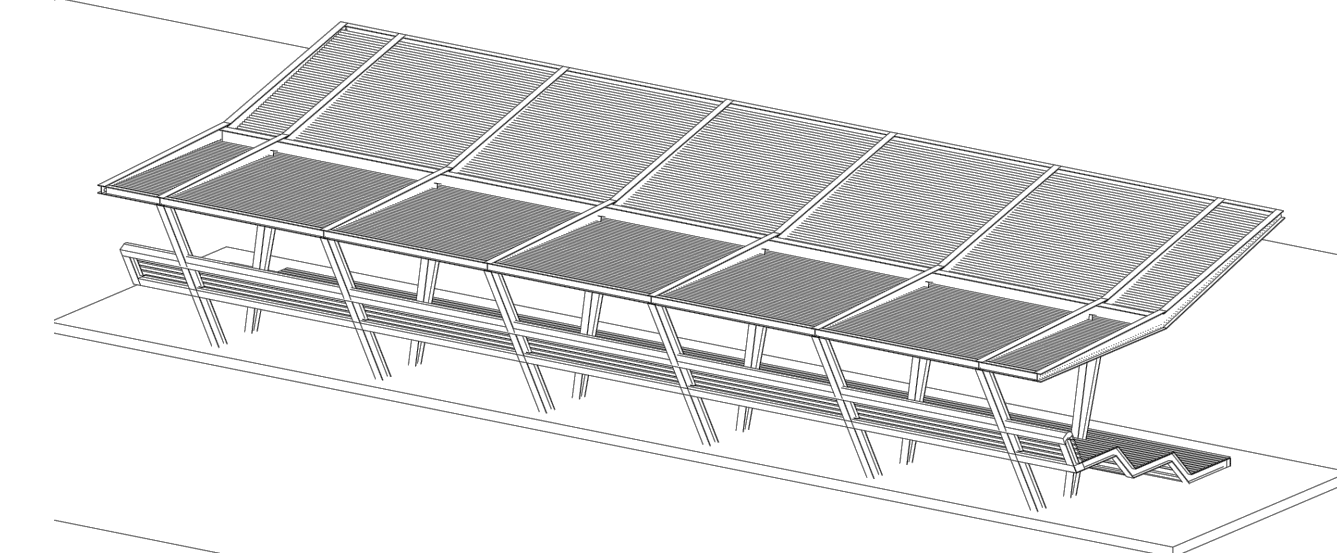

Iso 02 Vista Isométrica
sin escala

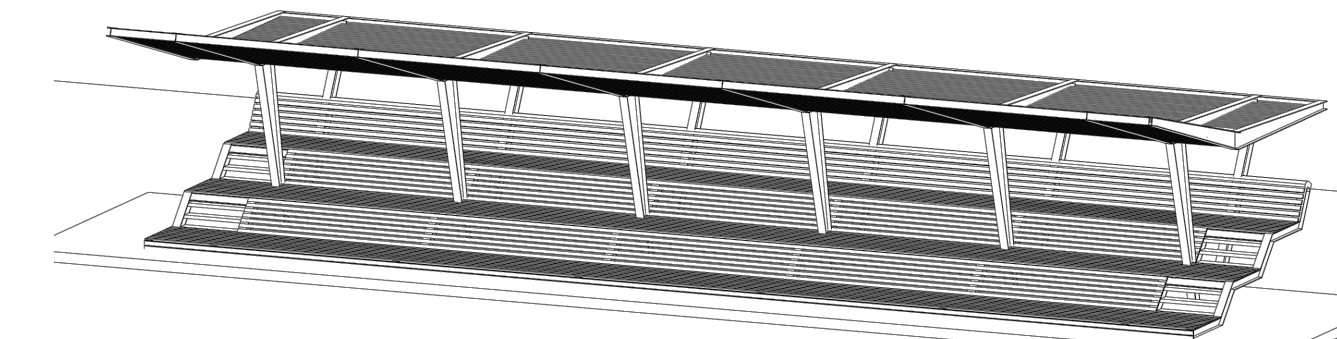

Iso 03 Vista Isométrica
sin escala

San Pedro Garza García
GOBIERNO MUNICIPAL

SECRETARÍA DE OBRAS PÚBLICAS
Dirección de Proyectos y Construcción

UBICACIÓN GENERAL

NORTE

Características del Proyecto - Zona B1

Superficie de intervención ZB1:	7,480m ² / 7,414m ²
Superficie de banqueta añadida:	978.56m ²

SIMBOLOGIA

NOTAS GENERALES

- Los niveles son referidos en metros, de acuerdo al banco de nivel existente.
- Las cotas rigir al dibujo, no se tomaron medidas a escala de este plano.
- Este plano deberá verificarse con los correspondientes de estructura e instalaciones, cualquier discrepancia deberá consultarse con el proyectista.
- El contratista verificará en el lugar de la obra, las dimensiones y niveles indicados en este plano, antes de ejecutar cualquier trabajo; debiendo someter a la dirección arquitectónica cualquier diferencia que hubiere, así como la interpretación del propio contratista a este dibujo.
- El plano con la última corrección cancela el anterior.
- Todos los acabados, especificaciones y detalles señalados en este plano deberán ejecutarse de acuerdo a las especificaciones correspondientes.
- Las especificaciones rigen sobre los ejes estructurales.
- Las medidas dadas de tamaño de los planos arquitectónicos y de albañilería, las cuales deben coincidir con las cotas estructurales.
- Este proyecto está basado en la topografía realizada por la Secretaría de Obras del Municipio de San Pedro Garza García, recibido el 28 de Agosto de 2019.
- El proyecto deberá ser instalado en todos sus partes por la supervisión y la empresa constructora previo al inicio de los trabajos.

Cuadro de Revisiones

REV.	Fecha	Dibjo	Reviso	Aprobo

Fase de Proyecto: PROYECTO EJECUTIVO

Responsables de Diseño, Arquitectura y Paisaje

Nombre: **gdu**

Arq. Mario Schjettan Garduño
Director General
Coordinador Administrativo gdu

Arq. Gustavo Rojas Paredes
Coordinador General de Proyecto Ejecutivo

Equipo de diseño y desarrollo de proyecto:
Arq. Pj. Jessica Navarrete Hernández
D.U.A. Pamela Salazar de Jesús
Arq. Carlos Rodríguez Carmona
Pasante Ing. Arq. Sergio Alejandro López Makita
Arq. Juan José Parra Badoya
Arq. y PT. Bethel Ruiz Ortiz

Responsables técnicos

Nombre	Cédula No. de registro	Firma
Instalaciones e Infraestructura: NOLTE - Ing. Mario Villafán		
Trazo, nivelación: ARSUAM - Ing. Armando Guerrero F.		
Ingeniería de costos: ICARM - Ing. Jose M. Roldán P.		
Diseño y cálculo estructural: Grupo Clever - Ing. Enrique Clever		
Diseño de iluminación arq.: 333 Luxes - Elias Cisneros		

Municipio de San Pedro Garza García

Miguel Bernardo Treviño de Hoyos
Presidente Municipal

Ramona Yadira Medina Hernández
Secretaria de Obras Públicas

Arq. Néstor Librado Hinojosa Hernández
Director de Proyectos y Construcción

Tipo de Obra: Rehabilitación

Ubicación: Colonia Fuentes del Valle
Mpio. San Pedro Garza García Monterrey N.L.

Proyecto: Arq. Mario Schjettan Garduño
Dibjo: gdu Reviso: gdu

Título del plano:
**Parque Central San Pedro Garza García
Mobiliario Urbano. Megatumbona (nombre provisional)**

Escala: Ajustada

INDICADA: Metros

Fecha de emisión de plano:
23 de Octubre del 2019

Clave del plano:
ZB1-MB-02